

地域密着型
複合介護施設
ご案内

愛・グループホーム市川南

愛・コミュニティホーム市川南



株式会社 愛総合福祉

複合介護施設の特徴

認知症でお困りの方のあらゆるケースに対応したプランやサービスをご提案します。

① グループホームに入居したい

どうぞお気軽にご相談・ご見学ください。

詳しい状況をお聞きし、入所手続きに関してご案内いたします。

② 施設入所を検討し始めている

「すぐに施設に入所する必要性はないが、状況の変化には対応できる備えをしておきたい。」

そういう方のために、小規模多機能型居宅介護を利用しながらグループホーム入居待ちをすることができます。状況の変化が突然に生じても小規模であれば 365 日 24 時間臨機応変に対応できますので、いざという時もあんしんです。

③ 施設入所せずに行ける限り在宅で暮らしたい

その思いにこたえるために存在するのがコミュニティホーム（小規模多機能型居宅介護）です。在宅にしながら施設のような 365 日 24 時間のきれ目のないサービスを受けることができ、できる限り在宅で生活を送ることができるよう、きめ細かなサービスを受けることができます。

④ どのサービスを使ったらよいかまだ分からない

介護保険の使い方やサービスの種類など、弊社のケアマネジャーがご不明な点にお応えします。

どうぞ遠慮なくご相談くださいませ。

必要に応じたサービスをご案内いたします。



「愛・グループホーム 市川南」

グループホームは、認知症の高齢者の方が、少人数の家庭的な環境の中で、認知症ケアの専門スタッフのサポートを受けながら、共同生活を営むための住宅です。9人を単位（ユニット）として、食事の支度や掃除、洗濯などをスタッフがお客様と共同で行い、一日中家庭的で落ち着いた雰囲気の中で生活を送ることにより、認知症状の進行を穏やかにし、自立した日常生活を送っていただきます。各居室は全個室、冷暖房完備です。

見取り図

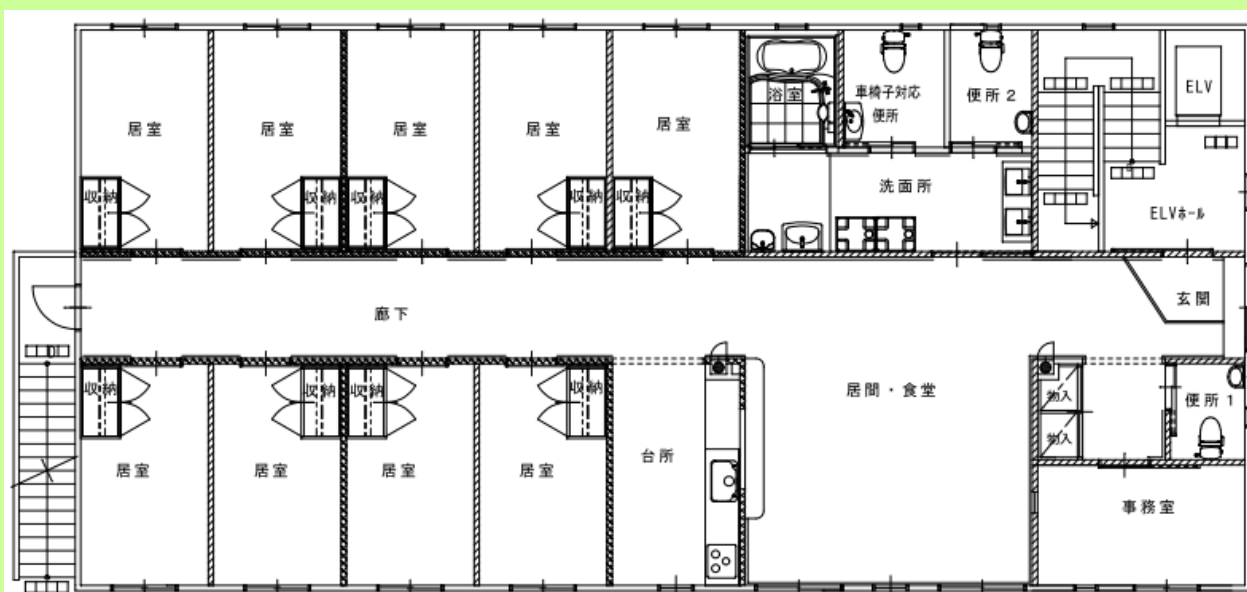

・・・看取りケアの対応をしています・・・

人生の第4ステージを過ごされた我が家として生活の中での永遠の眠りを支えます。
ご家族に「出来るだけの事はした」と思って頂けるよう、介護員も「納得できるお世話をさせていただいた」と感じることができるよう、誠心誠意対応します。

入居対象者

- 認知症の診断を受けられた要介護認定者
- 他のご入居者様と共同生活が可能の方
- 自傷、他害の恐れがない方
- 経管栄養、吸引、在宅酸素、インシュリン注射など常時医療行為および治療の必要のない方
- 身元保証人がおられる方

※上記以外に関しては面談にての判定となります。

ご入居までの流れ

1. ご相談

資料のご請求や、グループホームの詳細について、ご説明させていただきます。入居に関するご質問や施設の見学などお気軽にご相談ください。

2. 入居申込

当社指定の**利用申込書(仮)**に記入をお願いしております。提出後2週間以内に必要書類をご提出ください。

3. 面談

ご家庭や病院などへ訪問させていただき、ご本人様・ご家族様と面談させていただきます。お体の状況や生活の中で気を付ける点などを確認させていただきます。ご入居後の要望なども、遠慮なくご相談ください。

4. 入居判定

診療情報提供書、面談の結果に基づき、本社にて入居判定会議を行います。面談終了後約1週間以内に結果をご連絡いたします。入居可能な場合、入居見積、契約の際に必要な書類をお伝えします。

5. ご契約

ご契約を事務所にて行います。
(場合によっては、ご自宅まで訪問いたします。)

6. ご入居

一時入居金、入居時費用の入金確認後、ご入居となります。
スタッフ一同、心よりお客様のご入居をお待ちしております。

利用料金表

ご利用に際しては、敷金および介護保険法で定められた利用者負担金（1割～3割。1ヶ月単位の費用）と、その他（行事参加費、理美容、おむつ・パット代、医療費等）費用が必要となります。

敷金

項目	摘要	費用
敷金	退去時精算	255,000 円

お客様負担金（1日あたりの金額）

項目	介護度	費用
介護保険料 (1割負担の場合)	要支援2	782 円
	要介護1	786 円
	要介護2	823 円
	要介護3	848 円
	要介護4	865 円
	要介護5	882 円

月々の利用料金（全額お客様負担）

項目	摘要	費用
家賃	全部屋共通	85,000 円
食費	朝・昼・夕※30日分	46,500 円
水光熱費	電気・ガス・水道	19,380 円
管理費	共有スペース	5,000 円
	合計	155,880 円

※1カ月の食費は、1日1,550円×日数となります。

【その他】
行事参加費（外食、旅行等）、理美容、おむつ・パット代、医療費（訪問診療、訪問歯科、訪問マッサージ、お薬等）などは別途実費がかかります。

「愛・コミュニティホーム 市川南」(小規模多機能型居宅介護)

「住み慣れた自宅や地域の中で家族や親しい人たちと共に、できるだけ長く住みつづけたい」

その願いを実現するために平成18年に介護保険のサービスの一つとして作られました。24時間・365日、在宅生活を支援いたします。



【特徴 その1】

「通い」「訪問」「泊まり」のサービスはすべて同じ介護スタッフが行います。

だから

- ・環境の変化に敏感なお年寄り（特に認知症の方）の不安を和らげることができます。
- ・ご本人やご家族の些細な変化に気づくことができます。
- ・状況を把握しているスタッフが対応するので、いざという時、心強い味方です。

【特徴 その2】

臨機応変のサービス

「通い」を中心に、ご本人の状態や希望に合わせて、「宿泊」「訪問」といったサービスを組み合わせさせていただきます。

たとえば、「通い」は朝7時～夜20時までの間、好きな時間使っていただけます。お仕事の都合で遅くなる場合は、連絡を頂ければ夕食を食べてからご家族の帰宅時間に合わせて帰ることができます。

また「お泊り」は毎週定期的に使うこともできますし、右の例のように、お泊りに空きがあれば、介護者の状況で臨機応変に利用することもできます。

「通い」に行けなくなる日は、代わりにスタッフが「訪問」し、必要とするサービスを提供いたします。

家族や本人の変化に気づき、その場で対応



見取り図

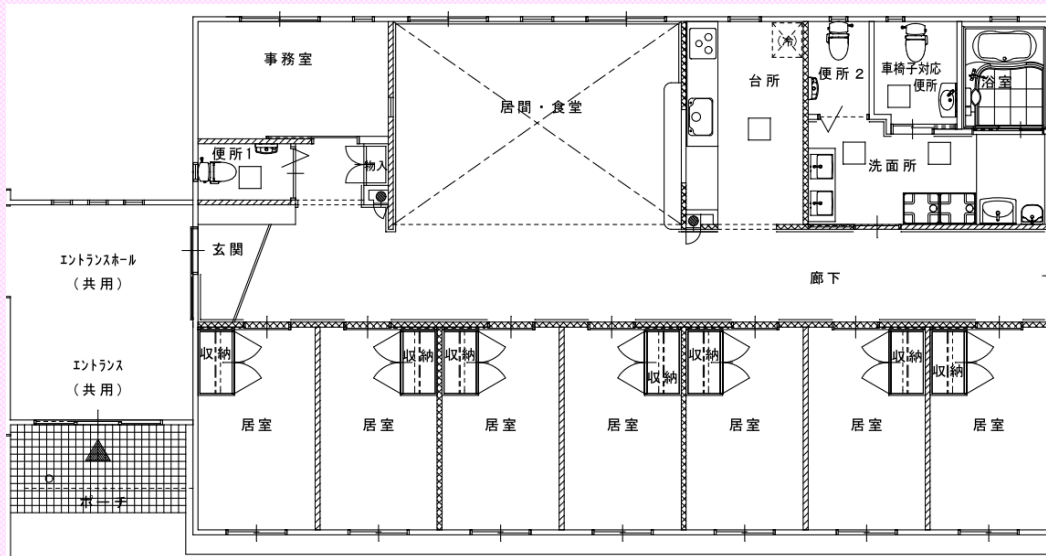

使い方は皆さんのご自由です。ご都合に合わせて送迎時間を変えることができます。「お泊り」も普通のショートステイと違い、比較のご希望通りに取ることができます。「通い」はその方の必要に応じてご利用いただけます。回数につきましてはご相談に応じます。

1 週間の利用例

月 (通い)	火	水 (通い～お泊り)	木 (お泊り～通い)	金 (訪問)	土	日 (通い)
7:30 (送迎) 朝食・昼食 17:00 (送迎)	ご家族 介護	8:30 (送迎) 昼食・夕食 お泊り	朝食・昼食・夕食 19:00 (送迎)	11:30-12:00 訪問 15:30-16:00 訪問	ご家族 介護	10:00 (送迎) 昼食・夕食 20:00 (送迎)

利用料金表

介護保険法で定められた利用者 (1割～3割) 負担金 (通い・泊まり・訪問サービスのすべてを含んだ1か月単位の費用) とその他として食事代や宿泊費が必要となります。

お客様負担金 (1割負担の場合)

介護度	介護度	費用
介護保険料 (1割負担の場合)	要支援 1	3,606 円
	要支援 2	7,288 円
	要介護 1	10,934 円
	要介護 2	16,070 円
	要介護 3	23,376 円
	要介護 4	25,799 円
	要介護 5	28,447 円

左記以外の費用 (お客様自己負担)

項目	細目	費用
食費	朝食	310 円
	昼食	420 円
	夕食	670 円
	おやつ	100 円
宿泊費	一泊	3,610 円
おむつ代	1枚利用毎に	100 円
その他	外食や喫茶、買い物、趣味のクラブ活動の材料費などは実費をいただきます。 (おむつ、パット等はご持参頂ければ上記金額はかかりません。)	

利用の仕方 Q&A

● 小規模多機能に向くのはどういう方？

- 認知症の周辺症状で対応が困難な方
- 在宅生活が厳しくなっていており、施設入所を検討し始めている方
- 限度額ギリギリまたはオーバーしてしまう方
- 認知症ゆえにサービスの拒否が強い方
- 病院から退院したばかりで、在宅での生活に不安がある方。

● 1ヶ月の定額制ということは、サービスを多く使っても金額は変わらないということ？

A. **その通りです。**「通い」と「訪問」は時間や日数にかかわらず、料金は一定額です。別途かかるものは、食事代、おやつ代、宿泊費、おむつ代です。コミュニティホームでは、**朝7時～夜20時まで**ニーズに合わせて、好きな時間「通い」を使ってもらうことができます。長時間使っても、週何日利用されても料金は変わりません。詳しくは、料金表をご覧ください。

● 月の途中で利用はじめた場合は、どうなるの？

A. **日割りになります。**サービス利用開始日からの計算となります。

● 小規模多機能は「通い」や「お泊り」を毎日使うこともできるの？

A. **残念ながらできません。**「通い」は定員15名、「泊まり」は定員7名となっております。29名の登録されているお客様が、平等に必要なサービスを受けていただくために原則毎日利用することはできません。ただし、緊急時は除きます。

※ よくあるご相談に、施設代わりとして無期限で「泊まり」サービスを利用したいというものがありますが、小規模多機能は在宅サービスですから、緊急時以外そういう使い方も残念ながらできません。ご理解とご協力をお願い致します。

● 居宅は移動することになる？

A. **移動になります。**すべてのサービスを一箇所に集約して、お客様の生活を支えるという小規模多機能の目的のためです。お客様に関する情報や思いをしっかりと受け取って、「小規模に行って良かったね」と言っていただけよう努力してまいります。

● 職員配置はどうなっていますか？

A. **介護員は、3（お客様）：1 の割合で、看護師は1名以上勤務と定められています。**夜勤・宿直もおりますので、夜間の緊急時にも対応できる人員体制となっております。

小規模多機能 送迎エリアマップ

送迎時間
朝7時～夜20時

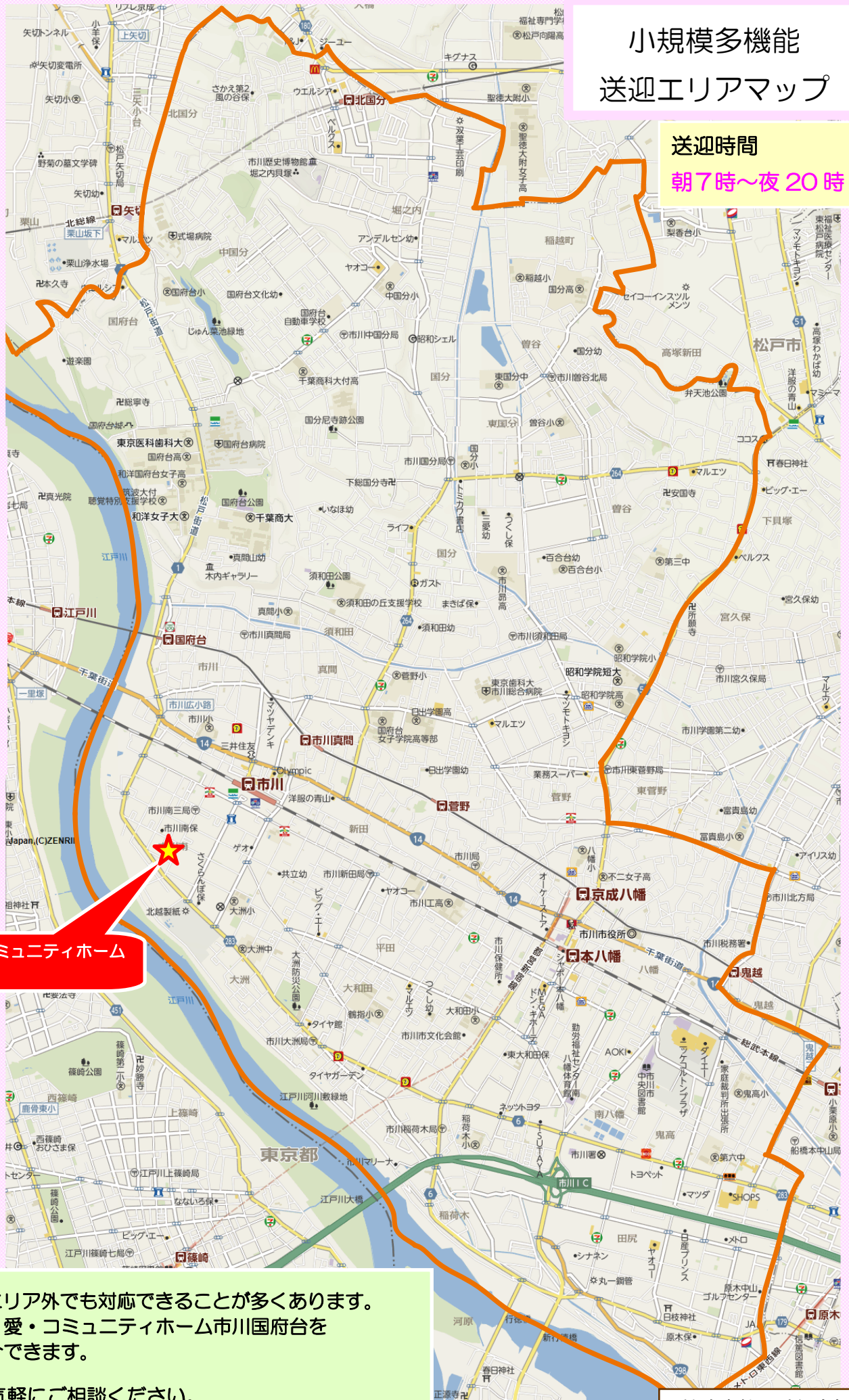

愛・コミュニティホーム
市川南

※提供エリア外でも対応できることが多くあります。
また、愛・コミュニティホーム市川国府台を
ご紹介できます。
是非お気軽にご相談ください。

株式会社 愛総合福祉

■事業所概要

名称：愛・グループホーム市川南

定員 18名 (2ユニット)

愛・コミュニティホーム市川南

定員 29名

所在地：千葉県市川市市川南 4-7-22

開設：平成 24 年 3 月 1 日



■アクセス

JR 総武線市川駅 徒歩 8~10 分

■会社概要

名称：株式会社 愛総合福祉

創業：平成 17 年 3 月 31 日

資本金：5000 万円

代表者：代表取締役 高柳尚明

本社所在地：東京都品川区西五反田 2-18-2

五反田 KY ビル 4F

従業員数：平成 26 年 5 月現在 1,007 名 (関連会社含)

TEL : 03-5745-0390 FAX : 03-5745-0391

URL : <http://i-sogofukushi.com>



■施設利用相談窓口■

愛・グループホーム市川南

TEL : 047-711-0170

FAX : 047-711-0171

愛・コミュニティホーム市川南

TEL : 047-711-0710

FAX : 047-711-0711